Josef-Stationen-Spiel

KINDER Entdeckerheft

Der jüngste Spieler beginnt. Gewürfelt wird reihum im Uhrzeigersinn. Wer auf ein grünes Feld kommt, darf vorwärts. Bei braunen Feldern heißt es: Zurück! Bei gelben Feldern: Eine Runde aussetzen!

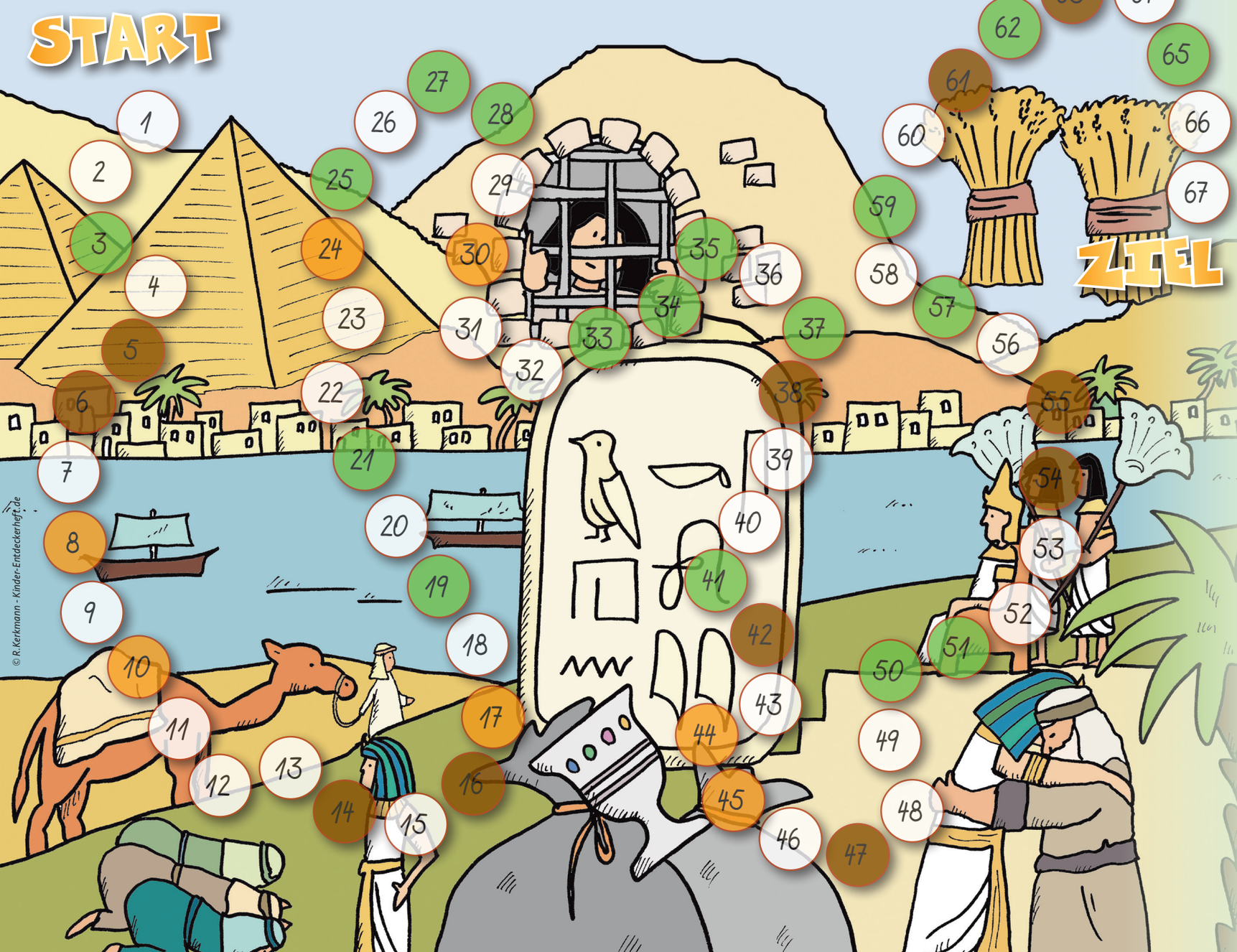

© R. Kerkmann - Kinder-Entdeckerheft.de

3. Josef bekommt als Lieblingssohn einen wunderschönen Mantel. **2 Felder vor.**
5. Die Brüder sind neidisch. **1 Feld zurück.**
6. Josef träumt. Seine Brüder sind böse auf ihn. **1 Feld zurück.**
8. Vater schickt Josef, die Brüder zu suchen. **1x aussetzen.**
10. Die Brüder werfen Josef in eine leere Zisterne. **1x aussetzen.**
14. Die Brüder verkaufen Josef an eine ismaelitische Karawane. **1 Feld zurück.**
16. Die Brüder belügen Vater Jakob und erzählen, ein wildes Tier habe Josef getötet. **1 Feld zurück.**
17. Josef wird als Sklave an den Minister Potifar verkauft. **1x aussetzen.**
19. Josef hat Gelingen bei seinen Aufgaben im Haus des Potifar. **1 Feld vor.**
21. Frau Potifar will Josef verführen. Josef bleibt standhaft. **3 Felder vor.**
24. Frau Potifar verleumdet Josef, Potifar lässt ihn ins Gefängnis sperren. **1x aussetzen.**
25. Josef ist auch im Gefängnis Gott treu. **1 Feld vor.**
27. Josef erkundigt sich nach dem Wohlergehen der Mitgefangenen. **1 Feld vor.**
28. Josef deutet die Träume von Bäcker und Mundschenk. **1 Feld vor.**
30. Der Mundschenk vergisst Josef. **1x aussetzen.**
33. Pharao träumt und lässt Josef aus dem Gefängnis holen. **1 Feld vor.**
34. Josef deutet die Träume und gibt klugen Rat. **1 Feld vor.**
35. Josef wird als Vizeherrscher über Ägypten eingesetzt. **4 Felder vor.**
37. Sieben gute Jahre. Es geht den Menschen sehr gut. Josef lässt Vorratskammern bauen. **1 Feld vor.**
38. Die Hungersnot kommt. Den Menschen geht es schlecht. **1 Feld zurück.**
41. Josefs Brüder kommen und wollen Getreide kaufen. **1 Feld vor.**
42. Josef wirft den Brüdern vor, sie seien Spione. **2 Felder zurück.**
44. Simeon muss bleiben, bis die Brüder mit Benjamin zurückkommen. **1x aussetzen.**
45. Vater Jakob will Benjamin nicht mitziehen lassen. **1x aussetzen.**
47. Die Brüder kommen zum zweiten Mal. Josef weint, als er Benjamin sieht. **1 Feld zurück.**
50. Josef lässt seine Brüder bei ihm essen. Sie wundern sich über die Tischordnung. Alle sitzen dem Alter nach geordnet. **1 Feld vor.**
51. Sie bekommen Getreide für ihre Familien und werden entlassen. **1 Feld vor.**
54. Josefs Diener jagen den Brüdern nach. **1 Feld zurück.**
55. Der silberne Becher wird bei Benjamin entdeckt. **2 Felder zurück.**
57. Die Brüder setzen sich für Benjamin ein. Sie wollen ihren Vater nicht noch trauriger machen. **1 Feld vor.**
59. Josef gibt sich zu erkennen. Alle weinen. Verwirrung und Freude. **3 Felder vor.**
61. Die Brüder kehren zu Vater Jakob zurück. Der kann es nicht glauben! Josef lebt noch? **1 Feld zurück.**
62. Wiedersehen mit Jakob. Große Freude! **2 Felder vor.**
63. Vater Jakob stirbt. **1 Feld zurück.**
65. Josef versichert den Brüdern, dass er ihnen vergeben hat. **2 Felder vor.**